



上海师范大学对外汉语学院

2023 年招生简章





上海师范大学是上海市最早开展国际学生中文教育的高校之一。

上海师范大学对外汉语学院(SHNU-ICCS)的国际学生中文教育包括：
语言进修（初、中、高）和学历教育（本、硕、博）。

“后疫情时代”，ICCS 为您提供线上/线下、长期/短期、白天/晚上/周末等多种学习模式。

上海师范大学对外汉语学院欢迎您！



目录

一、语言进修课程

二、本科课程

三、研究生课程

四、私人定制及团体课程

附 1：入学流程

附 2：2023 年春季学期安排

2023 年秋季学期安排

附 3：学校银行账号



一、语言进修课程

招生对象：希望在短期内快速提高汉语水平的学习者

(16 周岁以上，60 周岁以下)

报名费：450 元（报名费支付后一律不退）

类别	招生班级	上课时间 (北京时间)	学费	备注
长期汉语进修课程				
普通语言班 (一学期 18 周)	初、中、高 (含 7 个等级)	2023.2.20-2023.6.26 2023.9.4-2024.1.5 周一到周五	9000 元/学期	1. 根据疫情形势决定上课方式，线上/线下。 2. 普通语言班、商务汉语班第二学期学费优惠 5%，第三学期学费优惠 10%。 3. 强化汉语连续报读两个学期优惠 1000 元。
强化汉语班 (一学期 18 周)	初级强化汉语 中级强化汉语		17000 元/学期	
商务汉语班 (一学期 18 周)	中级商务汉语 高级商务汉语		9000 元/学期	
短期汉语进修课程				
商务汉语周末班 (一学期 15 周)	中级商务汉语 高级商务汉语	2023.3.4-2023.7.1 2023.9.16-2024.1.6 周六 09:00-12:00	3800 元/期	线上/线下 上期结束后下一期继续学习优惠 400 元
早班 (8 周)	初级汉语	2023.3.6-2023.4.20 2023.5.4-2023.6.29 2023.9.11-2023.11.2	3800 元/期	线上 上期结束后下一期继续学习优惠 400 元
晚班 (8 周)	HSK5 级 HSK6 级 商务汉语中级 商务汉语高级	2023.11.6-2023.12.28 周一、周二、周四 早班：09:45-11:15 晚班：18:30-20:00	3800 元/期	
7 月暑假班 (4 周)	初级、中级、高级	2023.7.3-2023.7.28 周一到周五	3800 元/期	线上/线下 上期结束后下一期继续学习优惠 400 元
8 月暑假班 (4 周)	初级、中级、高级	2023.7.31-2023.8.25 周一到周五	3800 元/期	

二、本科课程

专业名称：汉语言专业（专业方向：商务汉语、旅游文化）

汉语国际教育专业（专业方向：汉语教育、中国语言文化）

春季入学考试：2022年12月17日（周六）13:00（北京时间）

2023年2月18日（周六）13:00（北京时间）

秋季入学考试：2023年6月17日（周六）13:00（北京时间）

2023年9月2日（周六）13:00（北京时间）

考试平台：腾讯会议 APP（VooV Meeting）

上课开始日期：2023年2月27日（春季入学，日期暂定）

2023年9月11日（秋季入学，日期暂定）

报 名 费：520 元（报名费支付后一律不退）

学 费：本科一年级、本科二年级 9000 元/学期

本科三年级、本科四年级 9900 元/学期

入学条件：年满16周岁，身体健康，非中国国籍者。非中国国籍认定方式根据《教育部教外函[2020]12号文》相关规定。

招收年级	学历	入学 考试	HSK 等级	备注
本科一年级 上	高中毕业及以上	通过		升入二年级前提交 HSK4 级 210 分以上成绩单
本科一年级 下	高中毕业及以上； 大学 20 学分以上		HSK4 级 180 分以上	无 HSK4 级成绩者，可作为试读生就读，升入二年级前通过入学考试且通过 HSK4 级 210 分即可
本科二年级 上	高中毕业及以上； 大学 40 学分以上		HSK4 级 210 分以上	HSK4 级 195 分以上学生，可作为试读生就读，升入二年级下前通过入学考试且通过 HSK4 级 210 分即可
本科二年级 下	高中毕业及以上 大学 60 学分以上			HSK4 级 195 分以上学生，可作为试读生就读，升入三年级前通过入学考试且通过 HSK5 级 180 分即可
本科三年级	高中毕业及以上； 大学 80 学分以上		HSK5 级 180 分以上	

三、研究生课程

硕士研究生专业名称：语言学及应用语言学专业、汉语国际教育硕士专业

博士研究生专业名称：语言学及应用语言学专业

入学考试：2023年5月24日（周三）09:00（北京时间）

考试平台：腾讯会议 APP（VooV Meeting）

上课开始日期：2023年9月（待定）

报 名 费：520 元（报名费支付后一律不退）

学 费：硕士研究生 11500 元/学期

博士研究生 14000 元/学期

入学条件：

类别	学历	HSK 等级	推荐信	入学考试
硕士研究生	大学本科或以上学历	HSK5 级 180 分以上	2 封副教授以上推荐信	通过
博士研究生	硕士研究生或以上学历			

四、私人定制及团体课程

上课内容、时间、费用议定





线上课程

- 全程直播授课
- 免费提供电子教材
- 定期中外学生课外线上交流
- 使用平台：微信（WeChat）

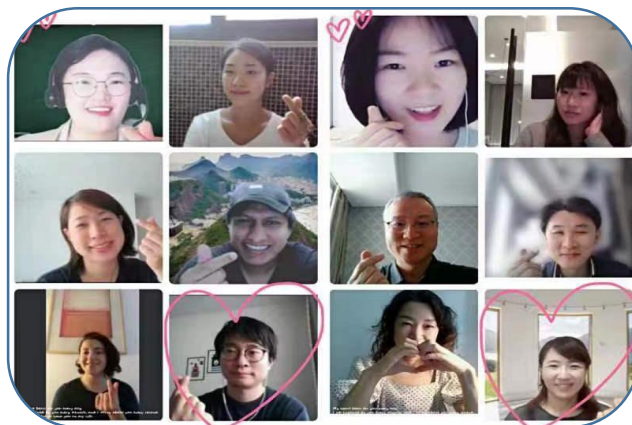

Classin

腾讯会议 (Tencent Meeting)



线下课程



丰富
多彩
的
活
动

附 1:

入学流程



在线报名

一、提交申请

方式一：扫描二维码或点击链接（<https://www.wjx.cn/vm/OfQxSWa.aspx#>）在线报名。

方式二：通过邮箱 iccs@shnu.edu.cn 提交以下材料：

1. 《上海师范大学国际学生入学申请表》；
2. 护照首页复印件；
3. 签证/居留许可复印件（在华学生）；
4. 电子证件照一张（大小不超过 3M）；
5. 其他

□ 申请长期汉语进修项目：最高学历证明及成绩单

□ 申请本科项目：

- 1) 高中或以上学历证明及成绩单；
- 2) 插班生需提交相应的大学学习证明及成绩单；
- 3) HSK 成绩报告；
- 4) 无犯罪记录证明或无犯罪记录承诺书；
- 5) 外国人体格检查表或身体健康承诺书；
- 6) 未满 18 周岁申请者需提供监护人保证书。

□ 申请研究生项目：

- 1) 申请硕士研究生提供大学本科或以上学历证明及成绩单，
申请博士研究生提供硕士或以上学历证明及成绩单；
- 2) HSK5 级 180 分以上成绩报告；
- 3) 2 封副教授以上推荐信。

注意：提交的所有材料都应是中文版的或英文版的，如果没有请提交权威机构公正后的中文或英文翻译版。

二、缴纳报名费

非学历项目：人民币 450 元；学 历 项 目：人民币 520 元

（报名费支付后一律不退）

缴纳报名费并发邮件提交“报名费支付凭证”，邮件：iccs@shnu.edu.cn

三、审核

审核时间一般 2 周左右。

四、测试

1. 语言生分班测试：

线上课程提前一周分班测试，线下课程另行通知。

2. 本科生春季入学考试：

第一批：2022 年 12 月 17 日（周六）13:00（北京时间）

第二批：2023 年 2 月 18 日（周六）13:00（北京时间）

本科生秋季入学考试：

第一批：2023 年 6 月 17 日（周六）13:00（北京时间）

第二批：2023 年 9 月 2 日（周六）13:00（北京时间）

3. 考试平台：腾讯会议 APP（VooV Meeting）

五、缴纳学费

在规定的时间内，缴纳学费并发邮件提交“学费支付凭证”，邮件：iccs@shnu.edu.cn
学校确认学生缴费后，邀请学生加入国际学生在读微信群。

六、在线注册

在规定的线上注册时间内，完成在线注册。

注册网址：<https://apply.shnu.edu.cn/register>

七、上课

1. 公布分班名单、课程表、教材；
2. 班主任建立班级群、课程群；
3. 上课。

附件 2:

2023 年春季学期日程安排（国际学生）

（2023 年 2 月 20 日~6 月 26 日）

周次	日期	内容	时间	备注
0	2022 年 12 月 17 日（周六）	（春季入学）本科生入学考试 1	13:00	线上
	2023 年 2 月 18 日（周六）	（春季入学）本科生入学考试 2	13:00	任选一次
1	2 月 20 日（周一）	语言生分班测试	13:00	线上
	2 月 21 日~23 日（周二~周四）	语言生、本科生、研究生在线注册		详见通知
	2 月 23 日（周四）	开学典礼	14:00	线上/线下
		全体本科生会议	15:00	线上/线下
2 月 24 日（周五）	公布课程表、分班名单、教材		线上/线下	
2	2 月 27 日（周一）	开始上课	见“课程表”	线上/线下
3	3 月 6 日~9 日（周一~周四）	选修课、兴趣小组报名		
4	3 月 13 日~16 日（周一~周四）	作文大赛启动		
5				
6	3 月 29 日（周三）	汉语角：清明节中外文化交流活动 （清明时节烟袅袅，春雨丝丝相思长）		
7	4 月 5 日（周三）	清明节（停课）		
8	4 月 10 日~13 日（周一~周四）	教学测评		
	4 月 14 日（周五）	语言实践		
9				
10	4 月 24 日~28 日（周一~周五）	期中考试（随堂考）		
11	5 月 4 日（周四）	公布下学期日程安排		
		汉语角：母亲节主题活动 （春晖普泽慈母情，菽水承欢游子心）		
12	5 月 10 日（周三）	作文比赛颁奖典礼		
13	5 月 17 日（周三）	文化周展示活动		
14	5 月 22 日~26 日（周一~周五）	下学期继续学习的学生付下学期的学费、延长签证、预订宿舍		
	5 月 24 日（周三）	特色汉语角：勾心斗角，雕梁画栋 ——中国古代建筑知多少		
15	5 月 29 日~5 月 31 日（周一~周三）	申请结业证书		
16				
17				
18	6 月 19 日~21 日（周一~周三）	期末考试		
	6 月 22 日（周四）	端午节		
19	6 月 26 日（周一）	结业典礼（发结业证书）	14:00	线上/线下
	6 月 27 日（周二）	学期结束，暑假开始		
7 月暑期汉语班（4 周）		7 月 3 日~28 日（初级、中级、高级）		
8 月暑期汉语班（4 周）		7 月 31 日~8 月 25 日（初级、中级、高级）		

2023年秋季学期日程安排（国际学生）

（2023年9月4日~2024年1月5日）

周次	日期	内容	时间	备注
0	2023年6月17日（周六）	本科生入学考试(1)	13:00	线上
	9月2日（周六）	本科生入学考试(2)	13:00	任选一次
1	9月4日（周一）	语言生分班测试	13:00	线上/线下
	9月5日~9月7日 （周二~周四）	语言生、本科生、研究生在线注册		详见通知
	9月7日（周四）	开学典礼	14:00	线上/线下
		全体本科生会议	15:00	线上/线下
	9月8日（周五）	公布课程表、分班名单、教材		线上/线下
2	9月11日（周一）	开始上课	见“课程表”	线上/线下
3	9月18日~22日 （周一~周五）	选修课、兴趣小组报名		
	9月20日（周三）	汉语角：雪映红梅映雪 风翻绿竹竹翻风 ——走进中国园林		
4	9月29日（周五）	中秋节（停课）		
5	10月1日~3日	国庆节（停课）		
6				
7	10月18日（周三）	汉语角：粉墨春秋，百年京剧 ——走进京剧的世界		
	10月19日（周四）	唱中文歌比赛		
8	10月26日（周四）	朗读演讲比赛报名、教学测评周		
	10月27日（周五）	语言实践活动		
9	11月1日（周三）	班长座谈会		
10	11月6日~10日 （周一至周五）	期中考试（随堂考）		
11	11月13日（周一）	公布下学期日程安排		
	11月15日（周三）	汉语角：新旧四大发明——跨世纪的相遇		
12	11月22日（周三）	朗读演讲比赛		
13	11月27日~12月1日 （周一至周五）	下学期继续学习的学生付学费、延长签证、预定宿舍		
14				
15	12月11日~13日 （周一至周三）	申请结业证书		
16	12月22日（周五）	中外学生新年晚会		
17				
18	2024年1月2日~4日 （周二至周四）	期末考试		
	1月5日（周五）	结业典礼(发结业证书)	14:00	线上/线下
	1月6日（周六）	学期结束，寒假开始		

备注：

- 以上安排如有变动，以 ICCS 微信公众号(ID:SHNU-ICCS)和 ICCS 网站 (<http://iccs.shnu.edu.cn>) 发布的通知为准。
- 对外汉语学院 (ICCS) 联系方式: +82-21-6432-2824 +82-21-6432-2452 iccs@shnu.edu.cn
国际交流处国际学生发展中心联系方式: +82-21-6432-3905 iec@shnu.edu.cn

附 3:

学校银行账号

境外汇款必须汇美元，境内汇款（香港、澳门、台湾除外）必须汇人民币。

人民币汇款或转账的信息

账户名称	上海师范大学
人民币帐号	03387208017004511
银行名称	中国农业银行 上海市徐汇区桂林支行

美元汇款或转账的信息

账户名称	上海师范大学
	SHANGHAI NORMAL UNIVERSITY
美元帐号	441665865071
开户行名称	中国银行 上海漕河泾支行
	BANK OF CHINA, SHANGHAI CAOHEJING BRANCH
银行识别码	BKCHCNBJ300
银行地址	中国 上海市 桂平路 391 号
	NO.391 GUIPING ROAD SHANGHAI, P,R.C
银行电话	+86-21-63606360
学校地址	SHANGHAI NORMAL UNIVERSITY, NO.100 GUILIN ROAD, SHANGHAI, 200234 P. R. CHINA

备注：汇款或转账后请把汇款、转账的凭证扫描后发到：iccs@shnu.edu.cn，以便我们到银行查收。谢谢！



微信公众号

报名电话:

0086-21-64322824 (中文、韩文)

0086-21-64322452 (英文)

0086-21-64328693 (日文)

网 址: <http://iccs.shnu.edu.cn>

电子邮件:

iccs@shnu.edu.cn (中文、英文)

iccspanchenfeng@shnu.edu.cn (中文、英文)

yeewen@shnu.edu.cn (中文、韩文)

ysm@shnu.edu.cn (中文、日文)

地 址: 上海市桂林路 100 号对外汉语学院 206 办公室 (邮编: 200234)